

# Que faire ?

## Chaque minute compte !

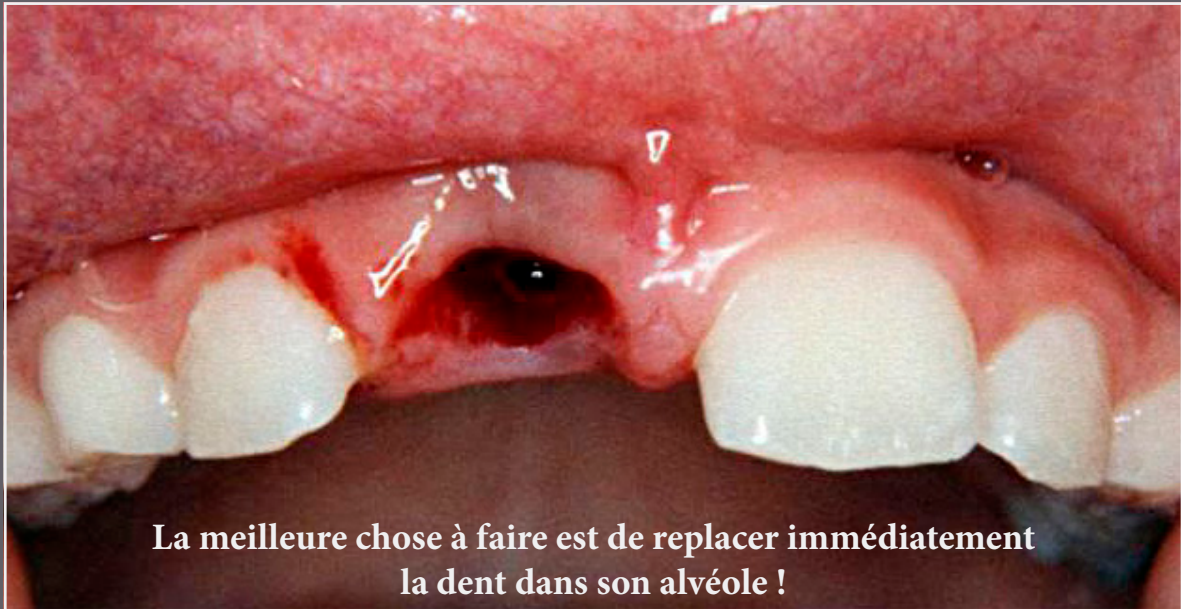

**La meilleure chose à faire est de replacer immédiatement la dent dans son alvéole !**

### Si toute la dent a été arrachée

REMARQUE : ne s'applique pas aux dents de lait des enfants

- ♥ Retrouvez immédiatement la dent perdue !
- ♥ Évitez de toucher la racine et replacez la dent dans son alvéole – dans la mesure du possible.

Si la dent est visiblement sale, rincez-la rapidement à l'eau courante ou nettoyez-la dans votre bouche avec de la salive.

- ♥ Maintenez la dent en place sur le trajet jusque chez le dentiste.
- ♥ Si ce n'est pas possible, gardez la dent dans votre bouche, ou dans du lait. Ne laissez pas sécher la racine !
- ♥ Consultez un dentiste le plus rapidement possible.

### Si un ou plusieurs morceaux de la dent sont cassés

- ♥ Cherchez le morceau cassé et gardez-le humide sur le trajet jusque chez le dentiste.



**Appelez le dentiste:**



**Norsk Tannvern®**  
www.tannvern.no